

...Y SE TOMÓ CUIDADO DE EL" (LC 10,34)

ENCONTRAR A LOS JÓVENES "HASTA EL FIN DEL MUNDO".

LA PASTORAL JUVENIL Y LA FAMILIA SALESIANA.

P. MIGUEL ANGEL GARCÍA SDB





"...Y SE TOMÓ CUIDADO DE EL" (LC 10,34)
ENCONTRAR A LOS JÓVENES "HASTA EL FIN DEL MUNDO".
LA PASTORAL JUVENIL Y LA FAMILIA SALESIANA

*«Me basta que seáis jóvenes, para que os ame con toda mi alma»
(El joven instruido)*

*«En todo lo que aprovecha a la juventud en peligro o sirve para ganar almas para Dios, yo voy adelante hasta la temeridad»
(Memorias Biográficas)*

Educar y evangelizar a los jóvenes



No se trata de una simple "estrategia de acción", sino de construir juntos algunos puntos de convergencia, para que este amplio espacio de comunión sea cada vez más frecuente, más orgánico, más sustancial y unitario, más deseado y buscado.

«Se compadeció de ellos... y se puso a enseñarles» (Mc 6, 34)



1.- La motivación unificadora y la razón de ser de la Familia Salesiana

Don Bosco se ve catapultado en un mundo nuevo

problemas sociales

... económicos

... políticos

... religiosos

anticlericalismo

... en el mundo juvenil

el sentir normal de la gente "noble" (y de la Iglesia) es que los jóvenes no son ni serán jamás aptos para una vida social

analfabetos e ignorantes

religiosamente no practicantes

destinados al robo y a los crímenes

Simpatía
corazón del Buen Pastor
cercanía, empatía,



observa esta situación con ojos nuevos

Único remedio:
«La Generala»
(cárcel para menores)



Habitar la vida y la cultura de los jóvenes de hoy

a.- Se subraya cómo la Familia Salesiana desarrolla una espiritualidad original de carácter carismático



La misión juvenil, popular y misionera nacida del corazón de Don Bosco se extiende a sus "hijos espirituales". No es opcional, es esencial. Gracias a este origen carismático, "la misión de Don Bosco y de su Familia Espiritual forma parte de la común vocación cristiana al apostolado" (Carta de la Identidad Carismática de la Familia Salesiana de Don Bosco, Art. 14 / 2).

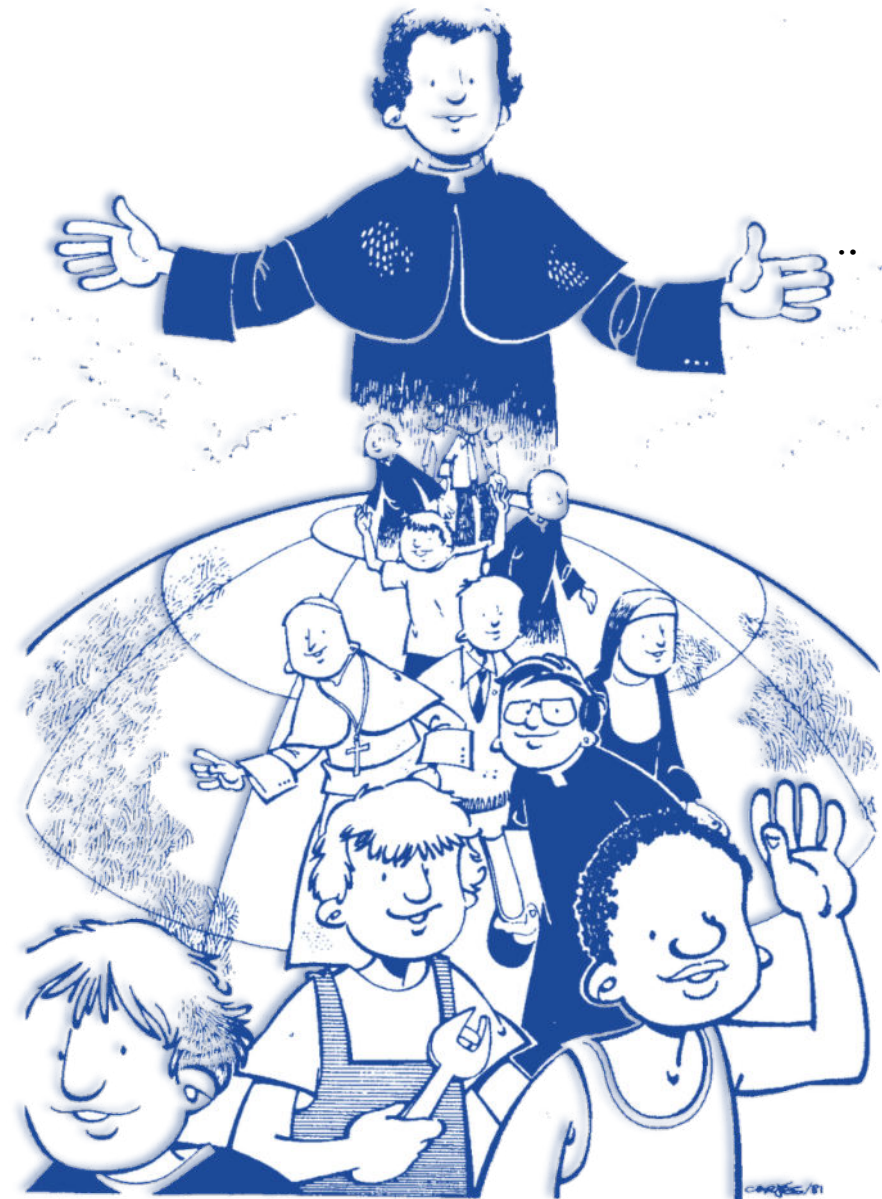

Habitar la vida y la cultura
de los jóvenes de hoy



B. LA MISIÓN Y LA FECUNDIDAD APOSTÓLICA



“somos signos y portadores del amor de Dios a los jóvenes”

ofrecer a los jóvenes, especialmente a los más pobres, la vida misma de Cristo

nuestra misión se desarrolla en el ámbito de la misma misión de Cristo

"La Familia Salesiana es una familia apostólica. Los grupos que la componen son todos sujetos responsables de la misión común, aunque en diferentes grados y formas"

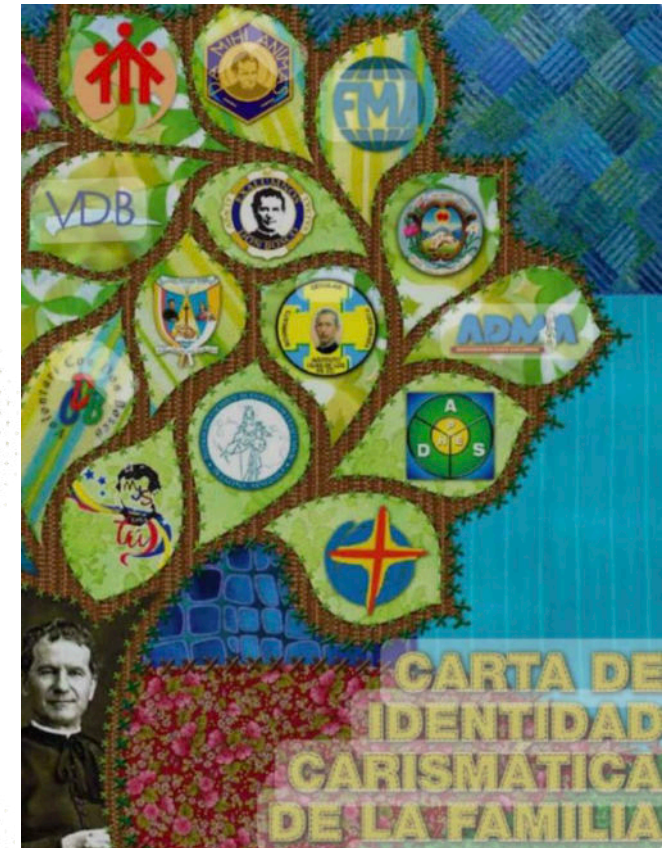

«Se compadeció de ellos... y se puso a enseñarles» (Mc 6, 34)



2. La Familia salesiana nació del amor de Don Bosco por los jóvenes

**la Familia salesiana
a imagen del Buen Pastor**

**va a buscar a los
destinatarios allí donde
se encuentran, donde
viven su propia libertad
y donde, aun
físicamente, se hallan
sus intereses**



**La misión juvenil y popular de Don Bosco es la
motivación unificadora y la razón de ser de la
Familia Salesiana.**

3. OPERAR Y COOPERAR PASTORALMENTE COMO FAMILIA SALESIANA

04

Cada grupo y cada persona están *llamados a trabajar explícitamente* en alguno de los ámbitos típicos de la misión salesiana .

02

La Familia Salesiana se enriquece de manera especial con aquellos que son beneficiarios del carisma de Don Bosco



03

Se hace imprescindible trabajar con "*corazón oratoriano*", allí donde se le llame, para cumplir con su tarea educativa y pastoral.

01

pensar y planificar juntos algunas iniciativas que nos permitan llegar al corazón de los jóvenes de hoy, para hacerles el mayor bien, realizando así nuestra finalidad carismática.

«Jesús se acercó y caminaba con ellos» (Lc 24, 15)



CEP. una experiencia corresponsable.

Un servicio específico de animación: el núcleo animador



son necesarias intervenciones que aseguren la organización, la coordinación, el acompañamiento pedagógico, la orientación educativa con sus objetivos y contenidos, la formación de los sujetos en relación entre sí, y el fortalecimiento de la originalidad salesiana de la obra

animación corporativa



la diversidad de las tareas y de los roles, así como la corresponsabilidad facilitan la consecución de los objetivos

«Revestíos del hombre nuevo, creado a imagen de Dios» (Ef 4, 24)

La mentalidad de proyecto orienta la formación.

no es una simple programación o un vago conjunto de ideas

aspecto de la pastoral más que un acto eventual

un proceso más que un resultado

una forma de implicar y de unificar las fuerzas



Proyectar: una actitud de la mente y del corazón

un mapa que orienta **la pasión educativa** y el **servicio** a los más débiles



4. ATENTOS, IMPLICADOS E INTRÉPIDOS

la Familia salesiana

se encuentra

La Familia Salesiana tiene la posibilidad de insertarse como portadora de este modo de "sacar a la luz", de anunciar, testimoniar y vivir los valores evangélicos - los del espíritu salesiano y los de su misión particular - **en muchos ambientes, donde se desarrolla la acción educativo-pastoral.** Y esto debe hacerse con mayor claridad, con mayor responsabilidad y con nuevas posibilidades.



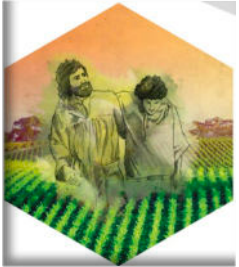

la misión salesiana: Los oratorios y centros juveniles

pastoral juvenil y familia salesiana

Los oratorios

..exigen una responsabilidad cada vez mayor por parte de todos, recuerdan de manera especial la actividad salesiana en la medida en que son un instrumento de misión, ofrecen la posibilidad de encuentros formativos, apostólicos, culturales, promocionales, litúrgicos para los jóvenes y sus responsables. Los encuentros con los jóvenes y "en el oratorio" no son sólo una circunstancia, sino que constituyen el terreno donde se forja la caridad pastoral salesiana, el humus donde se encuentran las sustancias nutritivas de esta experiencia.



la misión salesiana: Las escuelas.



pastoral juvenil y familia salesiana

La escuela...

es un lugar de iniciación a la fe, de evangelización, de testimonio, de promoción cristiana; lo que supone la presencia de verdaderos educadores que vivan así la dimensión salesiana de su vocación de educadores, más sensibles a las necesidades de la sociedad y de la Iglesia. La obra evangelizadora de la Familia Salesiana se realiza también a través de la presencia en las escuelas públicas o concertadas de profesores salesianos, religiosos y religiosas, Cooperadores, Antiguos Alumnos y VDB, muchos de los cuales son de hecho profesores. Se trata de hacer de la propia presencia un testimonio y de animar las realidades culturales para que sean un camino hacia la fe.



la misión salesiana: La parroquia

pastoral juvenil y familia salesiana

La parroquia...

A la luz de la corresponsabilidad en la acción de la Iglesia, es fundamental la presencia activa de los miembros de la Familia Salesiana en los organismos pastorales, donde se deciden las líneas de evangelización y catequesis. Es evidente que, allí donde está presente, la Familia Salesiana debe dar todo su apoyo para hacer de la parroquia un centro radiante de evangelización y catequesis, dando vida a un laicado verdaderamente comprometido.

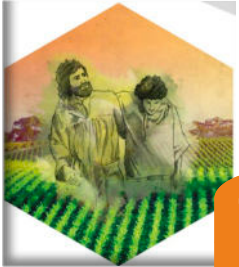



la misión salesiana: EL PROYECTO EDUCATIVO PASTORAL

pastoral juvenil y familia salesiana

EL PEPS...

Un punto particular del PEP es *promover todas las vocaciones salesianas*; ayudar a los jóvenes a hacer un camino de maduración y discernimiento, para animarlos hacia formas vocacionales más desafiantes. Una pastoral vocacional bien concebida abre ante los jóvenes el amplio abanico a través del cual se expresa la riqueza ministerial de la Iglesia; al mismo tiempo está atenta a presentar la vida salesiana en sus múltiples formas: masculina y femenina, religiosa consagrada y laica. Muchas Inspectorías han incluido en el equipo vocacional a algunos miembros de la Familia Salesiana

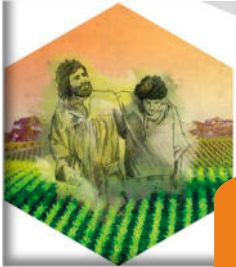

OTROS ÁMBITOS DE INTERVENCIÓN ESPECÍFICOS

EVANGELIZACIÓN Y FAMILIA

Hoy en día, la familia es objeto de numerosas iniciativas por parte de la Iglesia, las parroquias y las diócesis. La solución cristiana a muchos de los problemas de la vida familiar -el divorcio, la preparación al matrimonio, el noviazgo, el cuidado de los ancianos, la educación de los jóvenes, el desfase entre las distintas generaciones- depende de la presencia de cristianos formados y preparados que, al vivir estos problemas, tienen una especial sensibilidad para resolverlos en el sentido del Evangelio y de la formación salesiana que, no olvidemos, hace del espíritu de familia su forma de vida.





OTROS ÁMBITOS DE INTERVENCIÓN ESPECÍFICOS



EL ACOMPAÑAMIENTO JUVENIL EN EL MJS

EL Movimiento Juvenil Salesiano (MJS). Conecta espiritualmente a todos aquellos jóvenes que se refieren a esta espiritualidad en su crecimiento. Es un ámbito de trabajo con un futuro interesante para el carisma de Don Bosco. La Familia Salesiana puede hacer más efectiva esta realidad, que necesita de figuras adultas dispuestas a comunicar el espíritu salesiano, referencias salesianas esenciales que crean unidad. El alma de MJS es la espiritualidad juvenil salesiana, que es un punto de convergencia para todos los grupos.

OTROS ÁMBITOS DE INTERVENCIÓN ESPECÍFICOS



LA EVANGELIZACIÓN

Implica la presencia de los grupos de la Familia Salesiana en la cultura y en la sociedad, capaces de testimoniar algunos valores indispensables que están particularmente en peligro: la dimensión espiritual, la ética, la vida, el amor, el sentido de Dios; es un compromiso integral con el anuncio de Cristo, la promoción humana y la inculturación del Evangelio. Toda la Familia Salesiana es corresponsable del servicio a los jóvenes en la cultura de los jóvenes.



OTROS ÁMBITOS DE INTERVENCIÓN ESPECÍFICOS



LA EVANGELIZACIÓN

El conocimiento actual de la condición juvenil, más amplio y profundo que en el pasado, deja al descubierto las heridas que los humillan. Los jóvenes marginales, al límite de las posibilidades de la vida humana, son todo menos una minoría. Hay millones de marginados social y culturalmente, los reducidos a las condiciones mínimas de subsistencia, los sometidos al trabajo en situaciones de dependencia similares a la esclavitud, los abandonados, los parados, los que se pierden en las escapadas propias de las sociedades altamente desarrolladas.



OTROS ÁMBITOS DE INTERVENCIÓN ESPECÍFICOS



LA EVANGELIZACIÓN

Los que trabajan directamente en el ámbito de la marginación sienten que su tarea forma parte de una intervención estructurada en el territorio. Las posibilidades de colaboración a nivel de la Familia Salesiana están abiertas.

OTROS ÁMBITOS DE INTERVENCIÓN ESPECÍFICOS

LA VISIBILIDAD DE LA PRESENCIA SALESIANA EN LA IGLESIA

La Familia Salesiana puede estar presente en las Iglesias locales, especialmente en las oficinas de la pastoral juvenil. Sería una forma de enriquecer a la Iglesia con el "impulso pastoral" y el "método de acción" del Sistema Preventivo.



¿CÓMO PENSAR LA COMUNIÓN DE LA FS?

- Crear comunión desde la formación: Aspectos comunes del carisma con miembros jóvenes de la familia salesiana.
- Animación vocacional conjunta: Unir fuerzas y mentalidades.
- Formación permanente: Generar iniciativas conjuntas tanto de las CEP como en el ámbito de la vida religiosa. No se trata de subordinaciones sino de crear sinergia.

Es importante como Familia compartir momentos y acciones, estar juntos en ciertos momentos calificados y en áreas específicas de intervención, dar más espacio al encuentro y al compartir; estas atenciones avivan el espíritu de familia, favorecen la reciprocidad, mejoran la calidad de la colaboración y la intensifican. También es necesario un nuevo estilo de comunicación si queremos ser eficaces a la hora de afrontar los nuevos retos y las nuevas áreas de misión.



GRACIAS!!!!